

Exemplo de imagens de um Clister Opaco



Depois do exame?

Após a conclusão do exame, poderá ir a uma casa de banho, vestir-se e sair.

O exame com relatório irá estar no sistema informático do CHULN no dia da sua consulta (e / ou após 10 dias úteis).

Cuidados após o exame?

Por norma este exame não necessita de cuidados após o mesmo, porém se notar:

- Mau estar;
- Reação tardia ao contraste (calor, rubor, manchas na pele, dificuldade em respirar)

Deve dirigir-se ao Serviço de Urgência.

CONTACTOS

Telefone: 217805104 / 217805085

Telefone interno: extensão 51228

E-mail: imagiologia.secr@chln.min-saude.pt

Viva em harmonia com a Radiologia

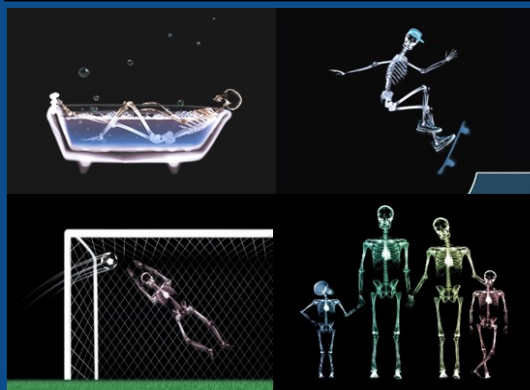

Fonte: Nick Veasey, 2016

LOCALIZAÇÃO E ACESSO AO SERVIÇO

HSM - Piso 2

Elevadores 11 e 12

HORÁRIO DE FUNCIONAMENTO

24 h / dia

CENTRO HOSPITALAR
UNIVERSITÁRIO
LISBOA NORTE, EPE



HOSPITAL DE
SANTAMARIA



Hospital
PulidoValente

SERVIÇO DE IMAGIOLOGIA

CLISTER OPACO



Fonte: Cristina Sales, 2016

Av. Prof. Egas Moniz - 1649-035 Lisboa

Telefone: 217 805 000

contactcenter@chln.min-saude.pt

www.chln.pt

CENTRO HOSPITALAR
UNIVERSITÁRIO
LISBOA NORTE, EPE



HOSPITAL DE
SANTAMARIA



Hospital
PulidoValente

- O que é um Clister Opaco?
- Antes do exame?
- A realização do exame?
- Depois do exame?
- Cuidados após o exame?

Anatomia do Intestino Grosso

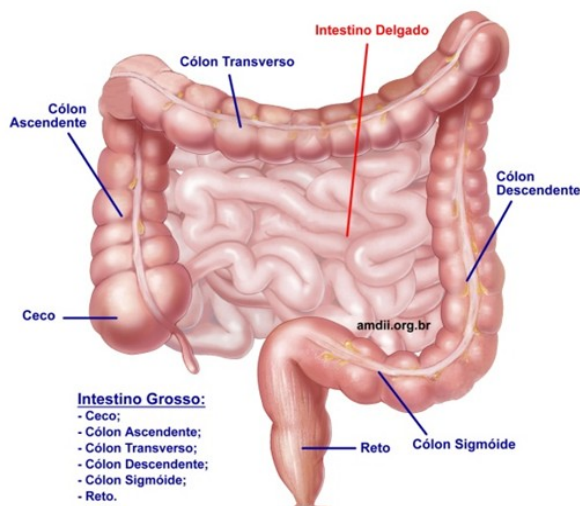

Fonte: vocesabia.net, 2016

O que é um Clister Opaco?

A realização deste exame permite estudar a anatomia e o funcionamento do intestino grosso.

O tempo de duração do exame é muito variável, uma vez que depende do funcionamento das ansas intestinais do utente.

Antes do exame?

Na véspera do exame, deve realizar uma preparação que irá permitir a limpeza total do intestino, sendo um fator essencial para a fiabilidade do exame, consistindo no seguinte:

Após o almoço - comece a beber apenas líquidos com a exceção do leite (por exemplo: água, chá, refrigerante, café sem leite).

Dissolva muito bem o conteúdo de cada saqueta de KLEAN-PREP® num litro de água morna (sem gás) e coloque o preparado a refrescar de modo a que o sabor fique mais agradável.

15 h - Comece a beber o preparado de KLEAN-PREP®. Beba ¼ de litro de 10 em 10 minutos. Deve beber as 4 saquetas num período de 4 a 6 horas.

A preparação do exame está finalizada quando evacuar água completamente limpa.

Durante a preparação é muito importante que só beba líquidos (excepto leite) até à realização do exame.

A realização do exame?

No dia do exame, se possível venha acompanhado.

Se tiver exames anteriores realizados fora do CHULN, traga-os consigo.

Chegando ao Serviço de Imagiologia no piso 2 (elevador 11 ou 12) do CHULN-HSM, dirija-se à receção de modo a que seja dada a sua presença.

Posteriormente é chamado à sala de exames onde será acompanhado ao vestiário para retirar a roupa e outros objetos que possam prejudicar o exame, vestindo uma bata com a abertura para trás.

Com a ajuda dum gel lubrificante e anestésico, é-lhe introduzido uma cânula no ânus, através da qual entrará um preparado baritado (meio de contraste) e frequentemente ar.

A introdução do ar poderá causar desconforto abdominal (cólica) na altura do exame.

Será pedido que fique em diferentes posições, de forma a realizar as diversas imagens radiológicas necessárias.

Após se visualizar todo o intestino grosso é retirada a cânula.