

Certificado de Conformidade

Certificate of Registration

PT12/03876

O Sistema de Gestão da Organização

CENTRO HOSPITALAR UNIVERSITÁRIO LISBOA NORTE, E.P.E. - Serviço de Patologia Clínica

Avenida Professor Egas Moniz
1649-035 LISBOA

e Hospital Pulido Valente na Alameda das Linhas de Torres, 117, 1769-001 Lisboa

foi auditado e cumpre com os requisitos da norma

NP EN ISO 9001:2015

Pelas atividades de:

Realização de Análises Clínicas: Colheita e Tratamento de Amostras (Fase Pré-Analítica), Execução de Amostras (Fase Analítica nas Valências de Hematologia, Química Clínica, Microbiologia e Biologia Molecular) e Processamento dos Dados e Entrega ao Cliente (Fase Pós-Analítica) do Centro Hospitalar Universitário Lisboa Norte, E.P.E. - Hospital de S. Maria. Colheita (Fase Pré-Analítica) e Entrega ao Cliente (Fase Pós-Analítica) do Centro Hospitalar Universitário Lisboa Norte, E.P.E.- Hospital Pulido Valente.

Este certificado é válido desde

This certificate is valid from

5 de fevereiro de 2021 até 26 de janeiro de 2024,
sujeito a auditorias de acompanhamento com resultados satisfatórios

5 February 2021 until 26 January 2024, and remains valid subject to satisfactory surveillance audits

Auditoria de Renovação a realizar antes de 26 de novembro de 2023

Re certification audit due before 26 November 2023

Versão 8. Certificado pela SGS desde janeiro de 2012

Issue 8. Certified with SGS since January 2012

A auditoria que levou à emissão deste certificado teve início em 18 de janeiro de 2021

The audit leading to this certificate commenced on 18 January 2021

A data de validade do certificado anterior foi até 26 de janeiro de 2021

Previous issue certificate validity date was until 26 January 2021



A0003
ISO/IEC 17021-1
Sistemas de Gestão

Luis Neves

SGS Direção de Certificação
Certification Management

Luis Santos

Autorizado por:
Authorized by

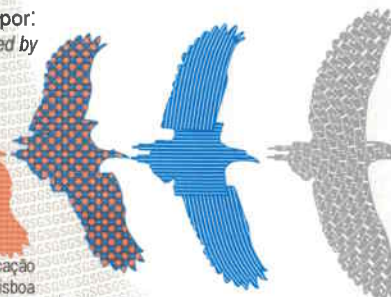

SGS ICS – Serviços Internacionais de Certificação
Pólo Tecnológico de Lisboa, 6 piso 0 – 1600-546 Lisboa
T: 217104200; F: 217157527

